

Jagdverwaltung Installationsanleitung

1. Nach dem Aufruf der Installation wird der Installationsassistent initialisiert.

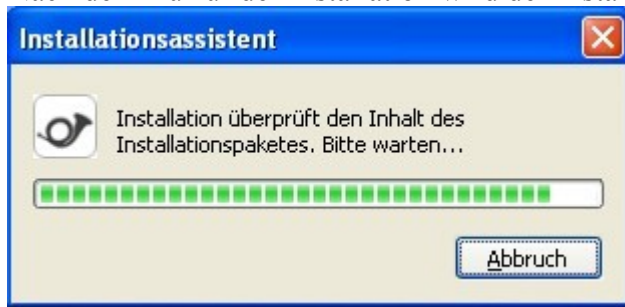

2. Danach müssen die Lizenzbestimmungen akzeptiert werden, sonst kann die Installation nicht fortgesetzt werden.

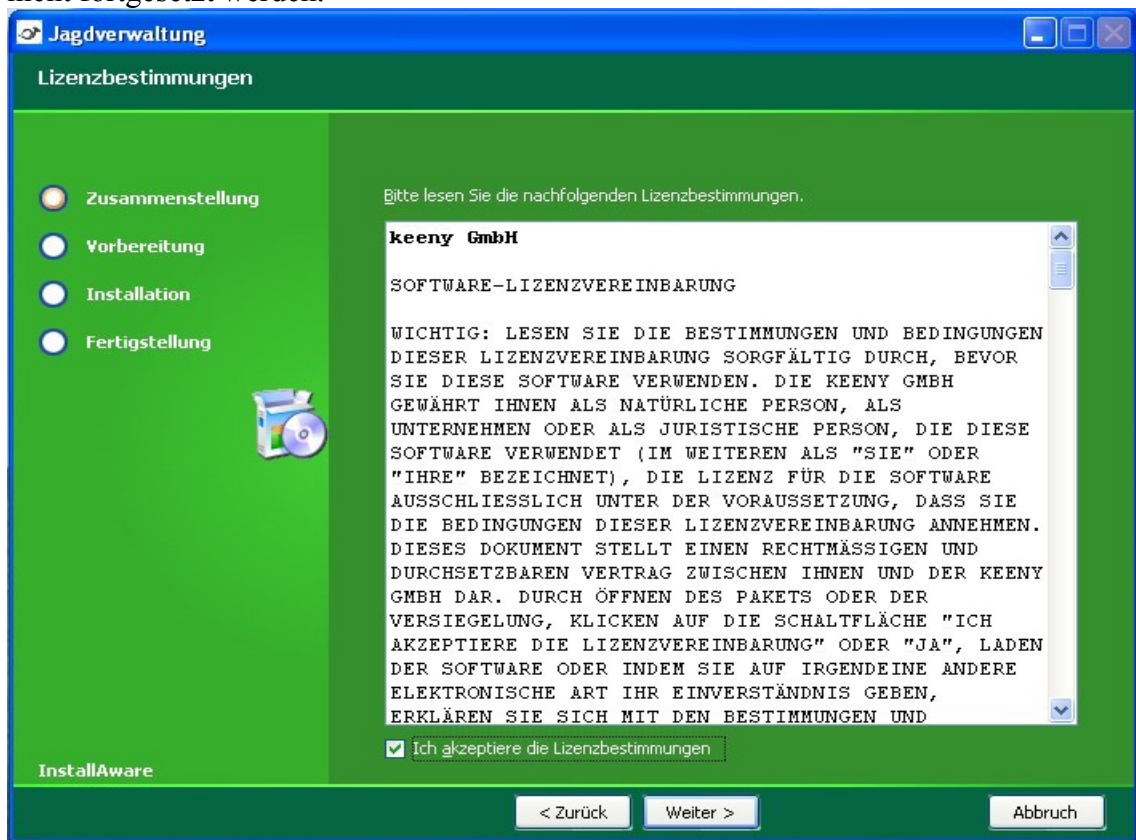

3. Im 3. Schritt kann der Installationspfad angepasst werden.

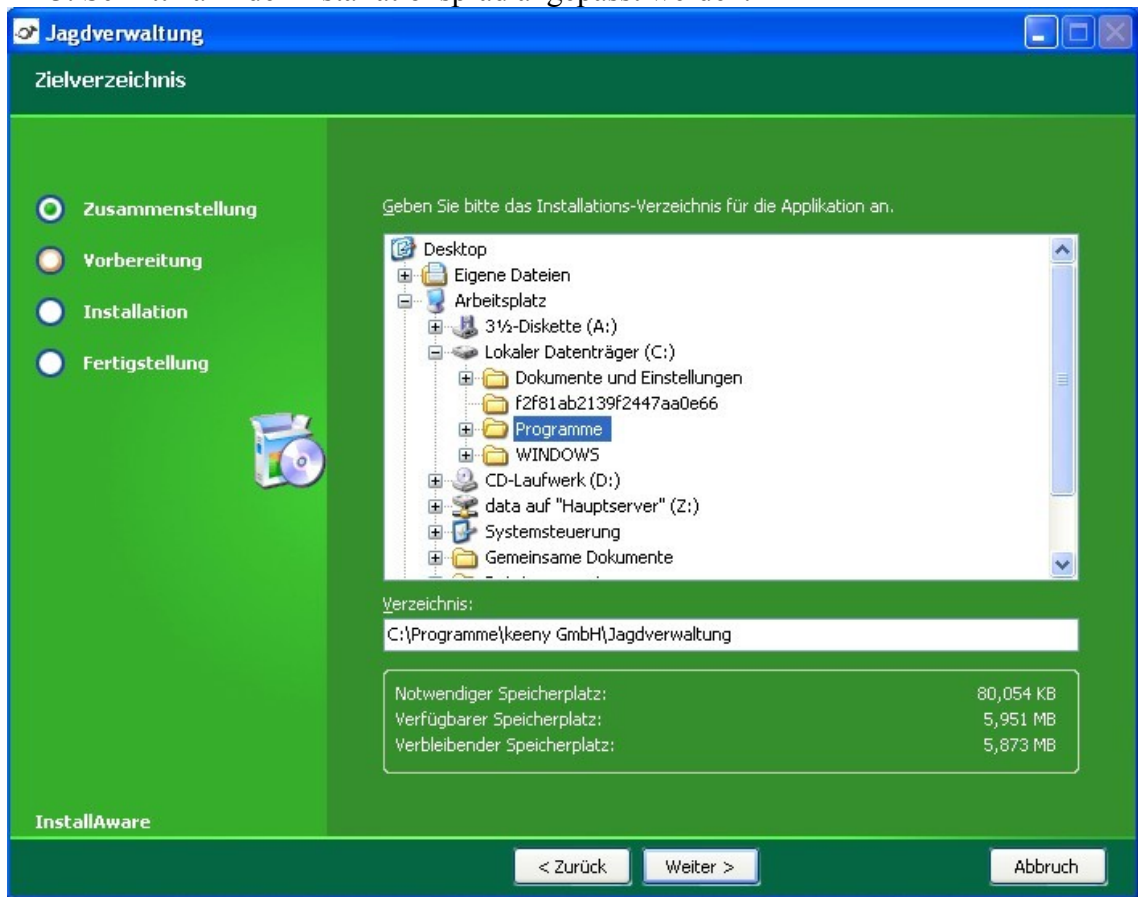

4. Jetzt kann der Pfad zum Aufrufmenü in der Startleiste angepasst werden.

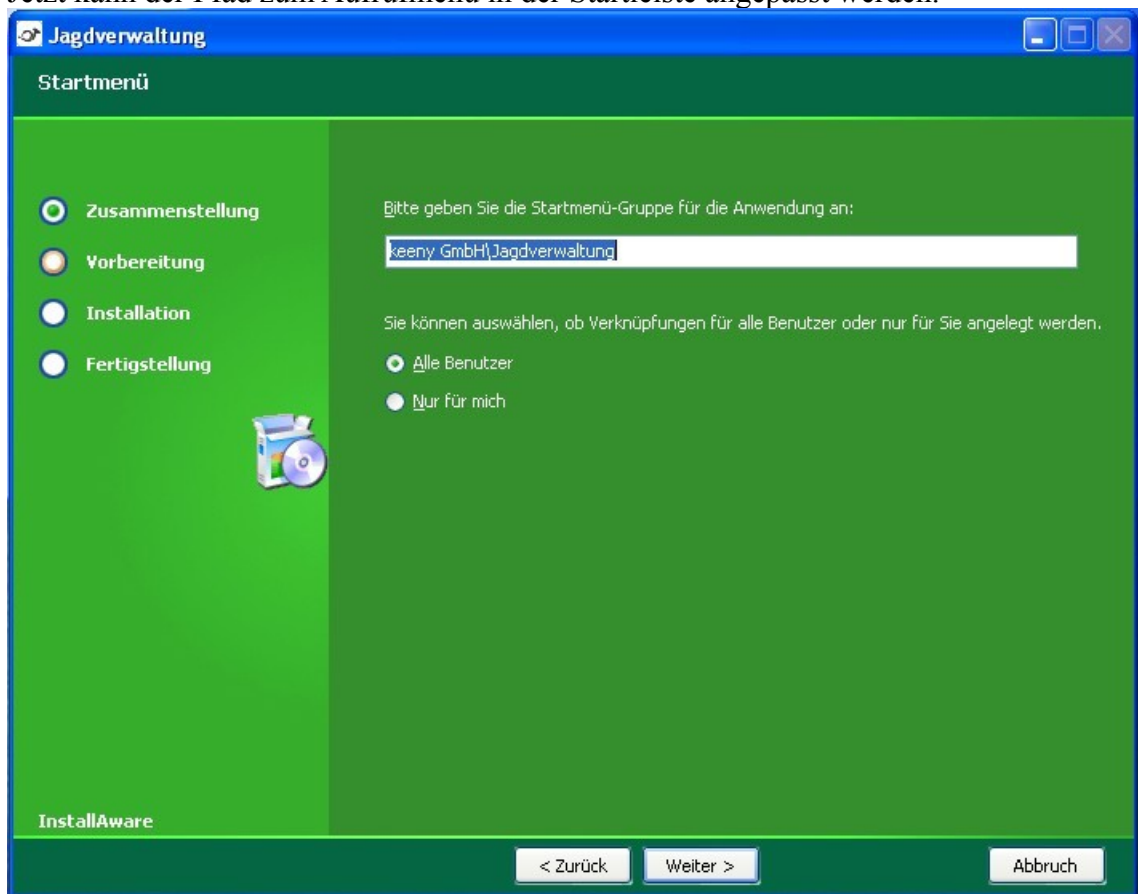

5. Waren die vorhergehenden Angaben richtig, kann nun die Installation gestartet werden.

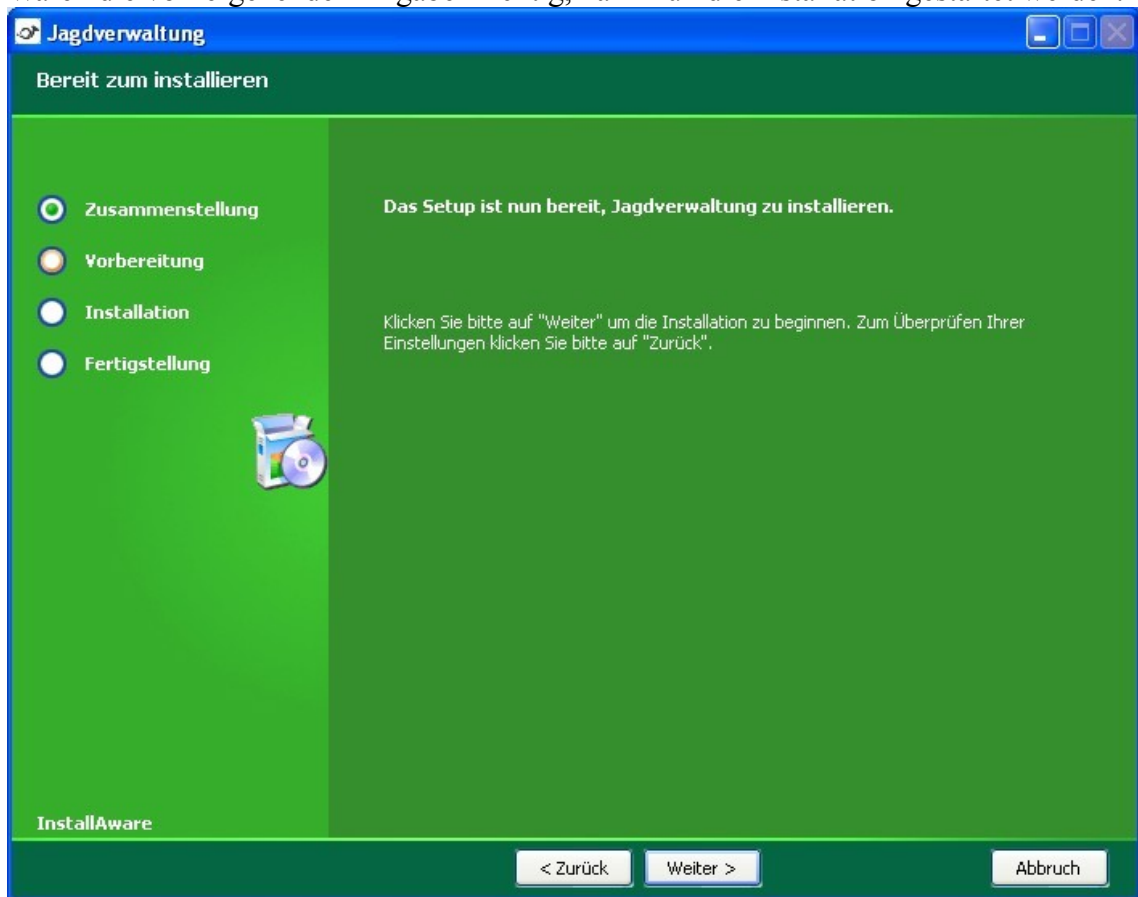

6. Im Dialog wird der Fortschritt der Installation angezeigt.

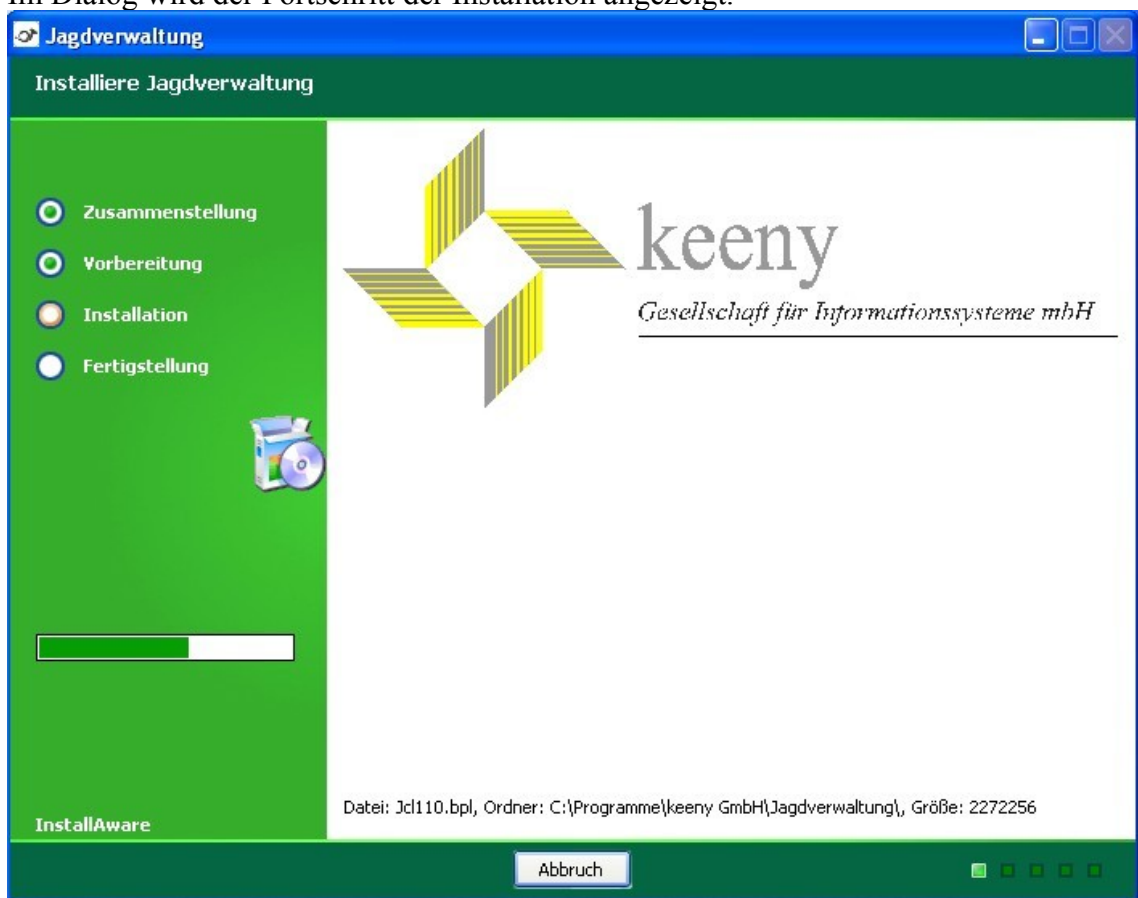

7. Die Installation ist beendet. Durch bestätigen mit Fertig wird der Dialog beendet und in der Standardeinstellung die Jagdverwaltung gestartet.

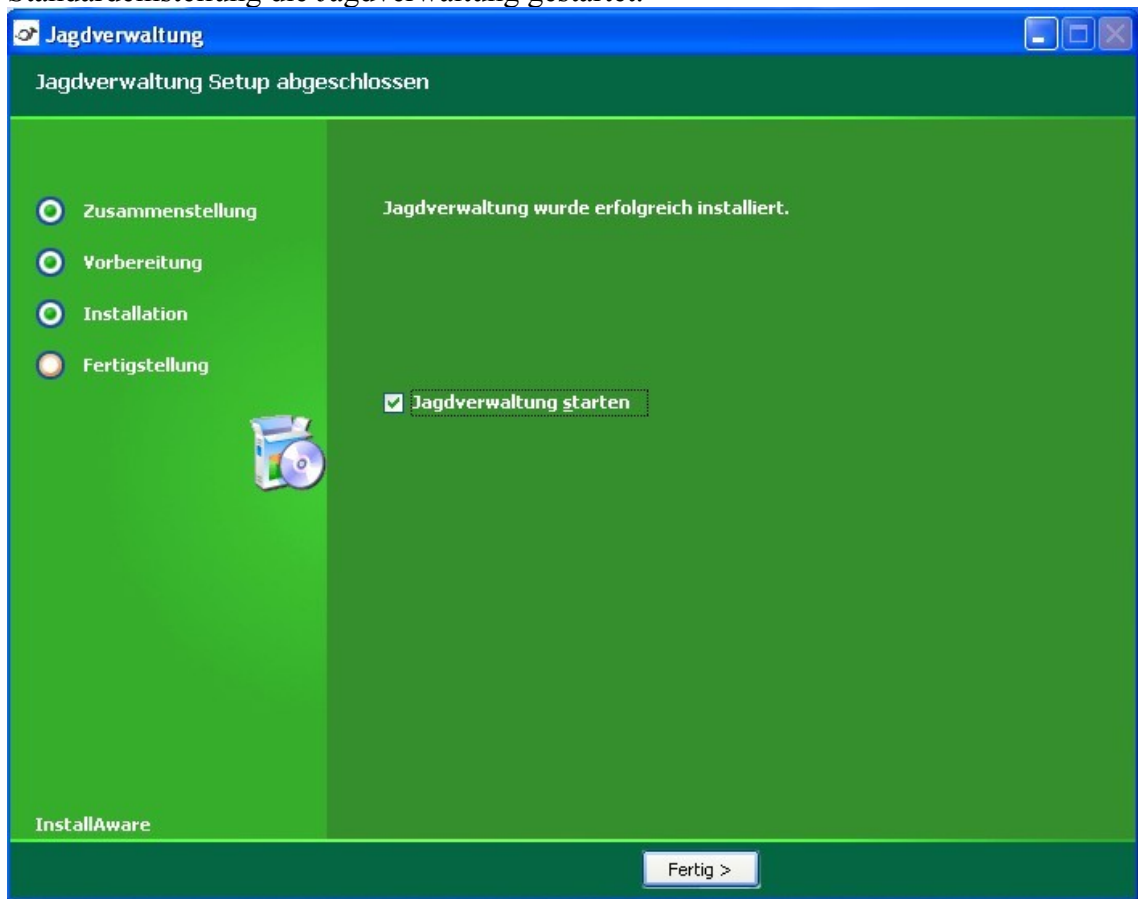

8. Wurde in Punkt 7 der Start der Jagdverwaltung nicht abgewählt, so erscheint nun der Startbildschirm der Jagdverwaltung, der durch Anwählen von OK geschlossen werden kann.



9. Sollte es sich um eine nicht lizenzierte Demoversion handeln, erscheint nach dem Aufruf der Jagdverwaltung folgender Dialog der mit OK bestätigt werden kann.



10. Da bei einer Neuinstallation noch keine Datenbank existiert erscheint nun der Dialog zum Anlegen einer neuen Datenbank. Wird dieser mit OK bestätigt, so wird eine neue Datenbank erzeugt und wie in den folgenden Punkten initialisiert. Wenn eine Datenbank schon existiert hat wird die Jagdverwaltung automatisch mit der schon installierten gestartet und dieser sowie alle folgenden Schritte entfallen.



11. Bei Installation der Version für die Vereinigung der Jäger des Saarlandes kann nun das eigene Revier ausgewählt werden, das dann automatisch in der neuen Datenbank angelegt wird. Nach bestätigen mit OK startet die Jagdverwaltung.

